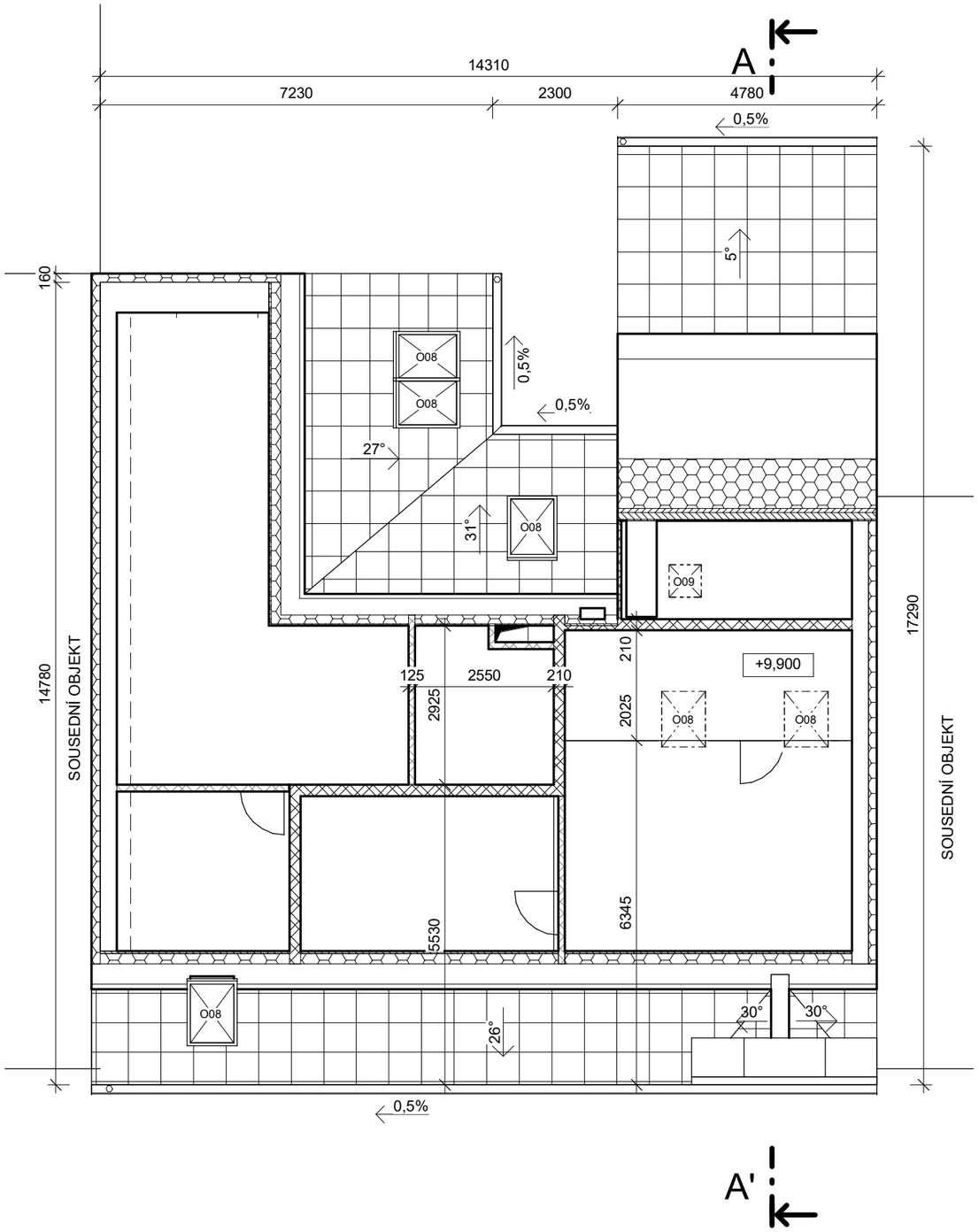

LEGENDA MATERIÁLU:

- stávající konstrukce
- zdivo HELUZ FAMILY 30 2in1 tl.300mm
- zdivo SILKA S15-1800 tl.250mm
- zdivo HELUZ AKU 21 tl.210mm
- příčky YTONG tl.125mm a 100mm
- EPS zateplení fasády tl.160mm / v krovu MW

SEVER

VYPRACOVAL: Ing. Pavel Malínek	ZOD. PROJEKTANT: Ing. Pavel Malínek	TECH. KONTROLA: Ing. Pavel Malínek	atelier Ing. Pavel MALÍNEK Jakoubka ze Stříbra 44, Olomouc IČO: 46616373	
			FORMÁT:	2xA4 (A3)
INVESTOR: Obec Hněvotín č. p. 47, 78347 Hněvotín			DATUM:	08/2017
AKCE: **Polyfunkční objekt Pošta Hněvotín, realizace bytových jednotek**			ÚČEL:	DPS
MÍSTO: **p. č. 24/1, k. ú. Hněvotín, obec Hněvotín**			Č. KOPIE:	
VÝKRES: **Navrh. stav - Podkroví - vyvýšený**			MĚŘÍTKO: **1:100**	Č. VÝKRESU: **D.1.1.b)10**