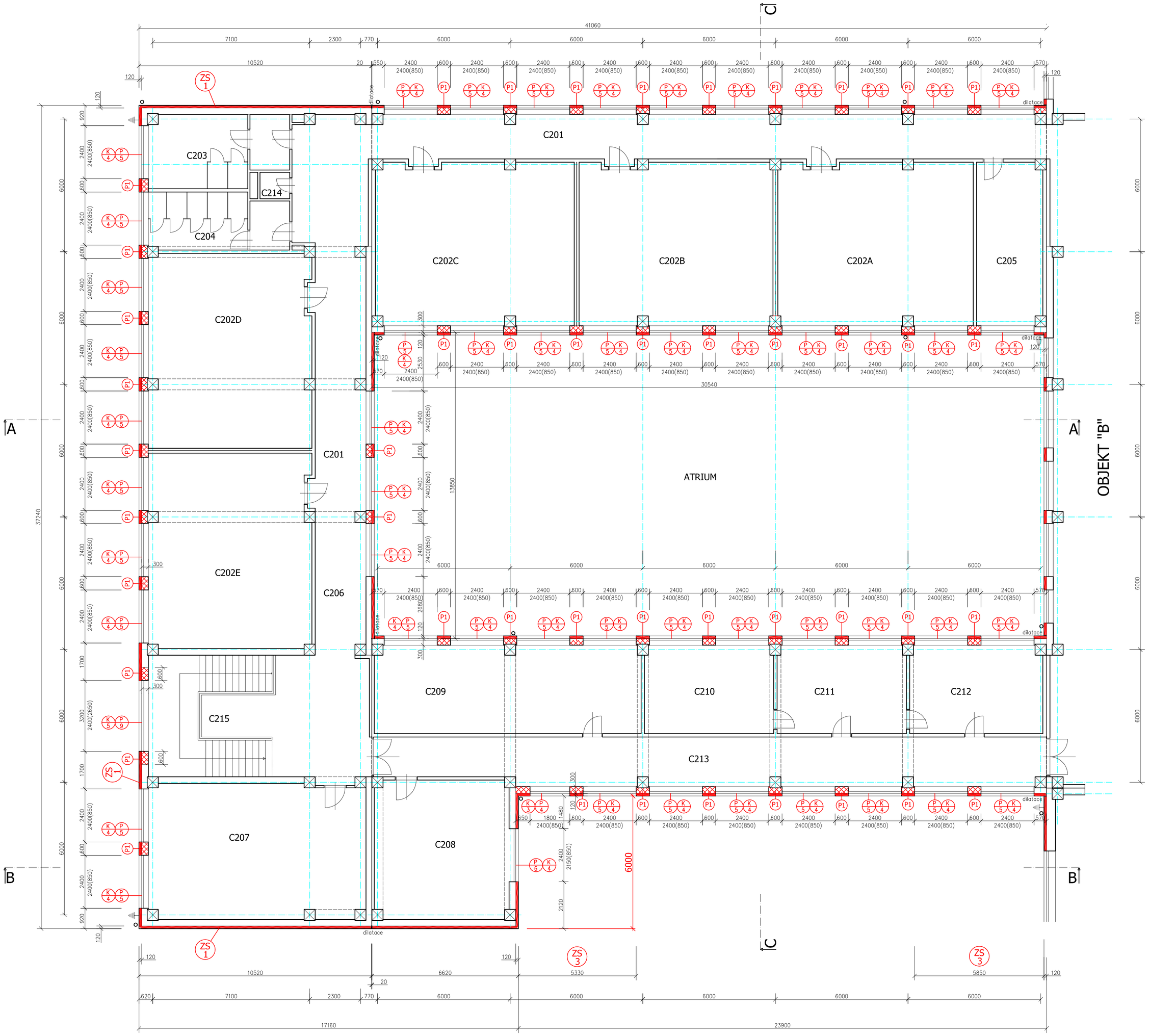

LEGENDA MÍSTNOSTÍ

Č. MÍSTN.	NÁZEV MÍSTNOSTI	PLOCHA (m2)
C201	CHODBA	126,7
C202A	UČEBNA	64,5
C202B	UČEBNA	65,0
C202C	UČEBNA	66,5
C202D	UČEBNA	64,0
C202E	UČEBNA	64,5
C203	WC CHLAPCI	19,6
C204	WC DÍVKY	15,8
C205	KABINET	22,2
C206	CHODBA	24,5
C207	POMOCNÁ UČEBNA	59,5
C208	HERNA	38,5
C209	SBOROVNA	49,5
C210	ŘEDITEL	23,4
C211	KANCELÁŘ	23,4
C212	ZÁSTUPCE	24,1
C213	CHODBA	58,0
C214	ÚKLIDOVÁ KOMORA	1,7
C215	SCHODIŠTĚ	30,5

LEGENDA MATERIÁLŮ - NOVÝ STAV

- P1 ZDIVO Z PLYNOSILIKÁTOVÝCH TVÁRNIC NA LEPIDLO
- ZS 1 ZATEPLOVACÍ SYSTÉM, POLYSTYREN PĚNOVÝ EPS 100F, tl. 120 mm
- ZS 3 ZATEPLOVACÍ SYSTÉM, MINERÁLNÍ VATA, tl. 120 mm
- P3 až P10 OKNO PLASTOVÉ, U=1,1 W/Km2 (VIZ. VÝPIS VÝROBKŮ Z PLASTŮ)
- P1 DVEŘE PLASTOVÉ, U=1,1 W/Km2 (VIZ. VÝPIS VÝROBKŮ Z PLASTŮ)
- P2 PROSKLENÁ STĚNA Z PLASTŮ S DVEŘMI, U=1,1 W/Km2 (VIZ. VÝPIS VÝROBKŮ Z PLASTŮ)
- K x KLEMPIŘSKÉ VÝROBKY (VIZ. VÝPIS VÝROBKŮ KLEMPIŘSKÝCH)

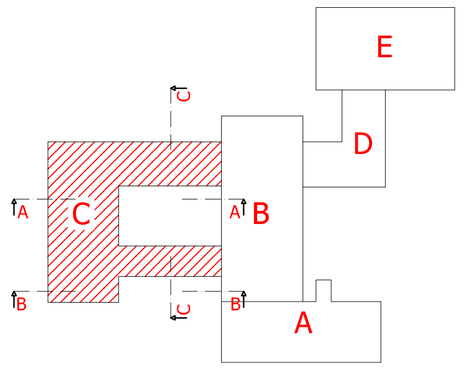

POZNÁMKA:

01 VYMĚŇOVANÁ OKNA JSOU OSAZENA DO STEJNÉ POZICE V OSTĚNÍ JAKO STÁVAJÍCÍ, OSTĚNÍ, PARAPET A NADPRAŽÍ SE ZATEPLÍ ETICS tl.izolantu min.30mm. POZOR!! VNITŘNÍ PARAPETNÍ DESKY ZŮSTANOU ZACHOVÁNY (s vyjímkou schodiště)!!

02 STÁVAJÍCÍ DEŠŤOVÉ SVODY A SVODY BLESKOSVODNÉ SOUSTAVY PŘELOŽIT DO NOVÉHO LÍCE FASÁDY.

PROJEKTANT:	Ing. Br. Sedláček		AUTORIZAČNÍ RAZÍTKO:
KONTROLOVAL:	Ing. Ivan Kamínek		
ZODPOVĚDNÝ PROJEKTANT:	Ing. Br. Sedláček		
INVESTOR:	Mč. Kloboukyu Brna, nám.Míru 1, Kloboukyu Brna		
MÍSTO STAVBY	ZŠ A MĚSTSKÉ GYMNAZIUM, KLOBOUKY U BRNA		
ČÁST	ARCHITEKTONICKO-STAVEBNÍ	DATUM:	02/2013
NÁZEV STAVBY	Zateplení ZŠ a Městského gymnazia v Kloboukách u Brna Objekt "C" architektonicko-stavební řešení	FORMÁT:	8 A4
		MĚŘÍTKO:	1:100
		STUPEŇ DOKUMENTACE:	PRO PROVEDENÍ STAVBY
		ČÍSLO ZAKÁZKY:	
NÁZEV VÝKRESU	PŮDORYS 2.NP	ČÍSLO PARÉ:	ČÍSLO VÝKRESU: 02