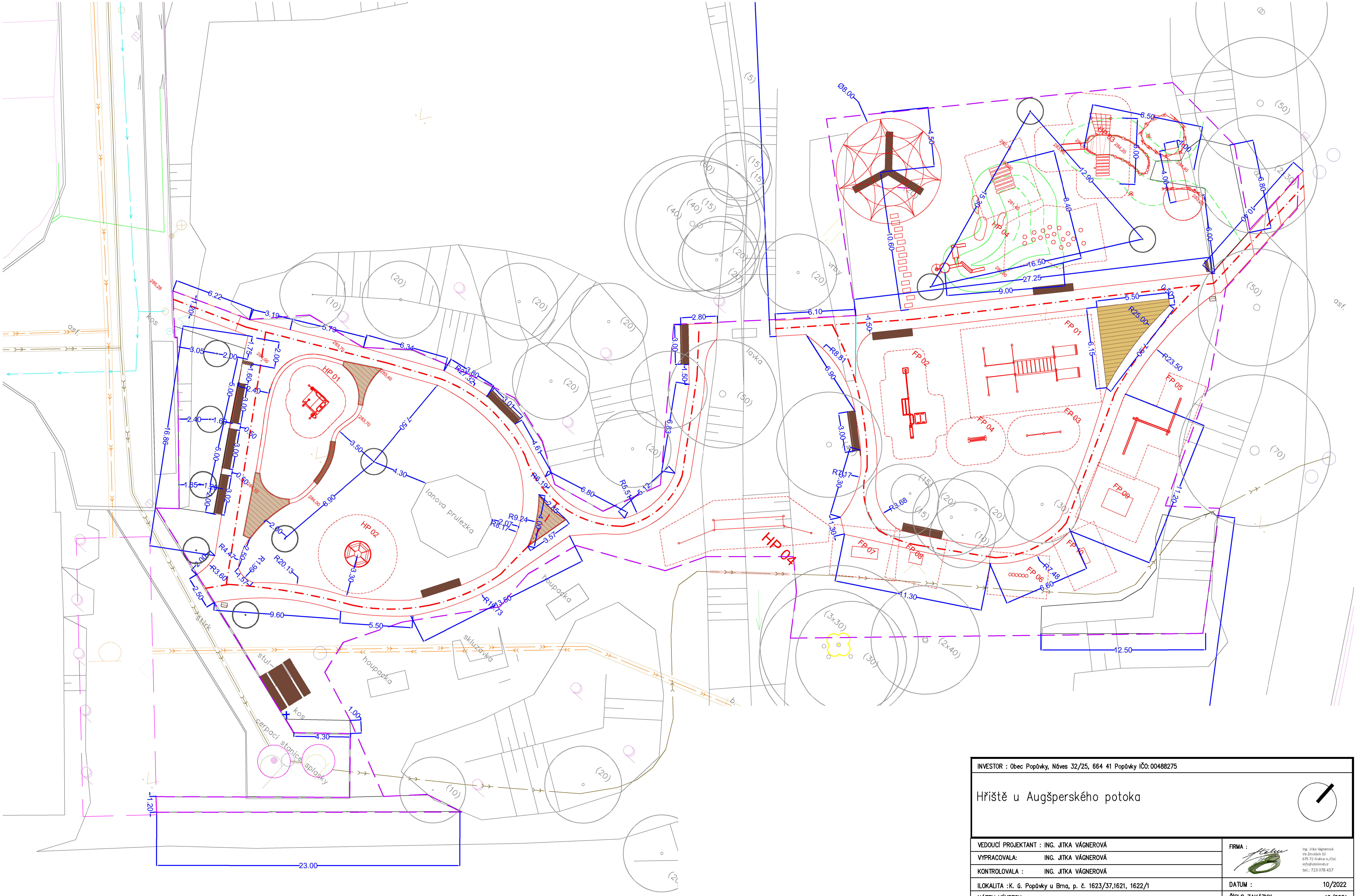

INVESTOR : Obec Popůvky, Náves 32/25, 664 41 Popůvky IČO:00488275	
Hřiště u Augšperského potoka	
VEDOUCÍ PROJEKTANT : ING. JITKA VÁGNEROVÁ	FIRMA : Ing. Jitka Vágnerová, Ve Zmolách 10, 675 72 Kralice n./Osl., info@ateliervb.cz, tel.: 723 078 457
VYPRACOVALA: ING. JITKA VÁGNEROVÁ	
KONTROLOVALA : ING. JITKA VÁGNEROVÁ	
ILOKALITA :K. ú. Popůvky u Brna, p. č. 1623/37,1621, 1622/1	DATUM : 10/2022
NÁZEV VÝKRESU :	ČÍSLO ZAKÁZKY : 19/2021
Vytyčovací plán	MĚŘÍTKO : 1:200
	PARÉ : / ČÍSLO VÝKRESU : D.02