

ŘEZ A-A
M 1:100

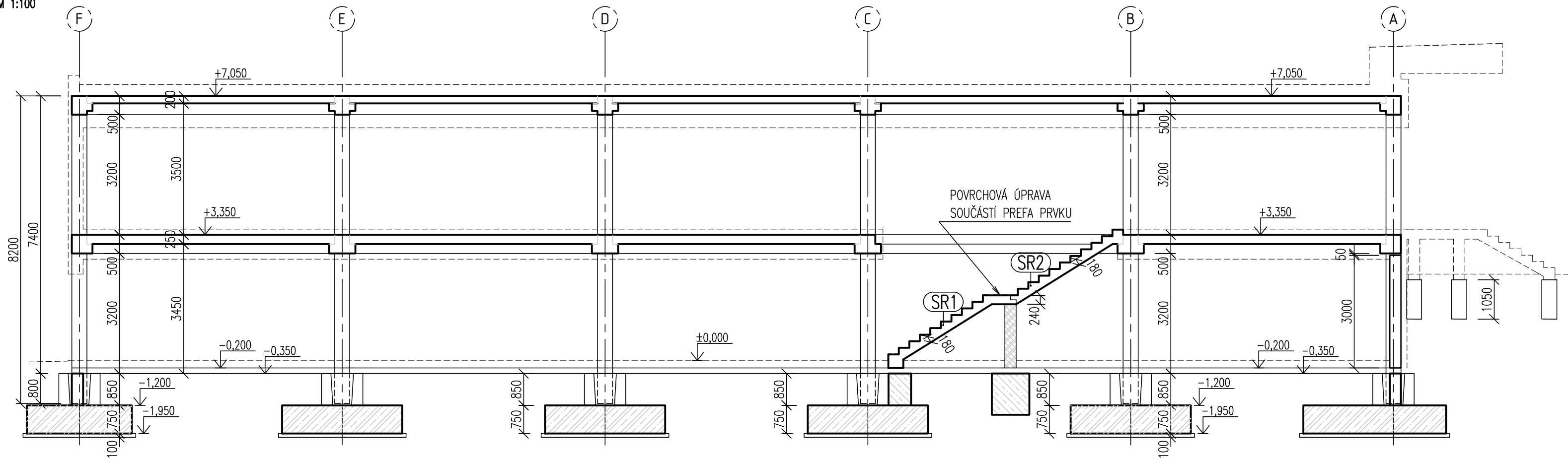

ŘEZ B-B
M 1:100

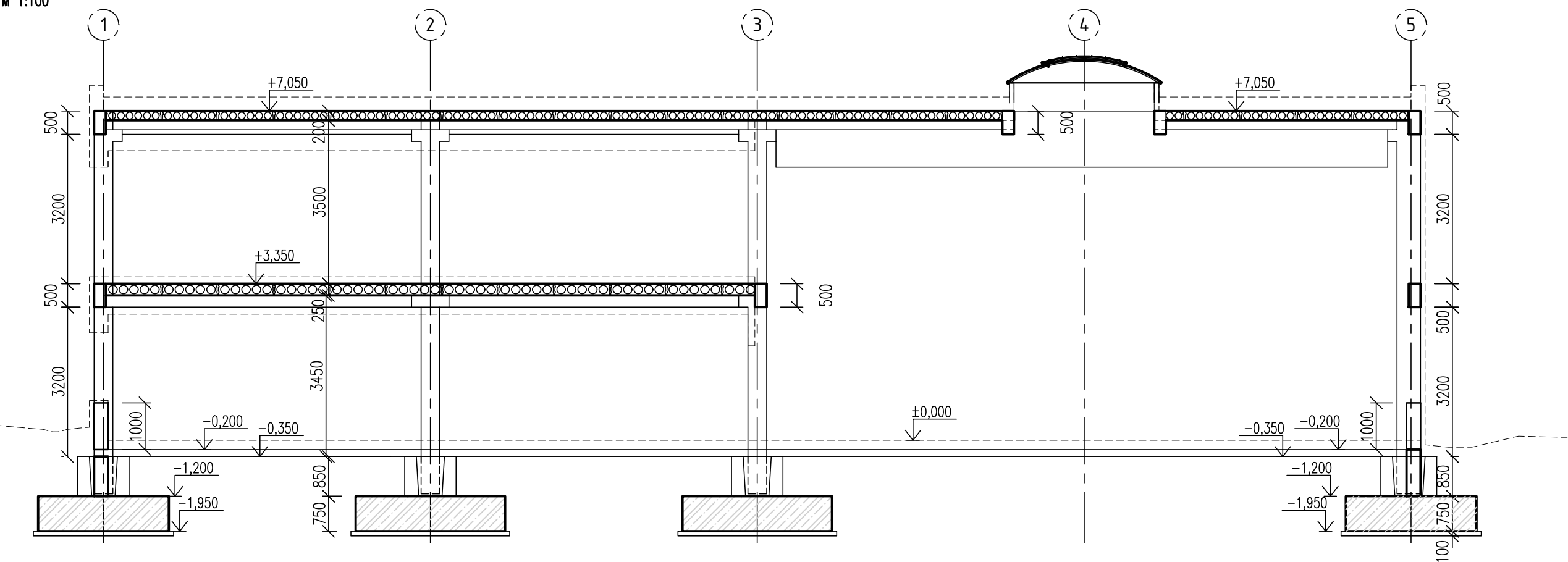

ŘEZ C-C
M 1:100

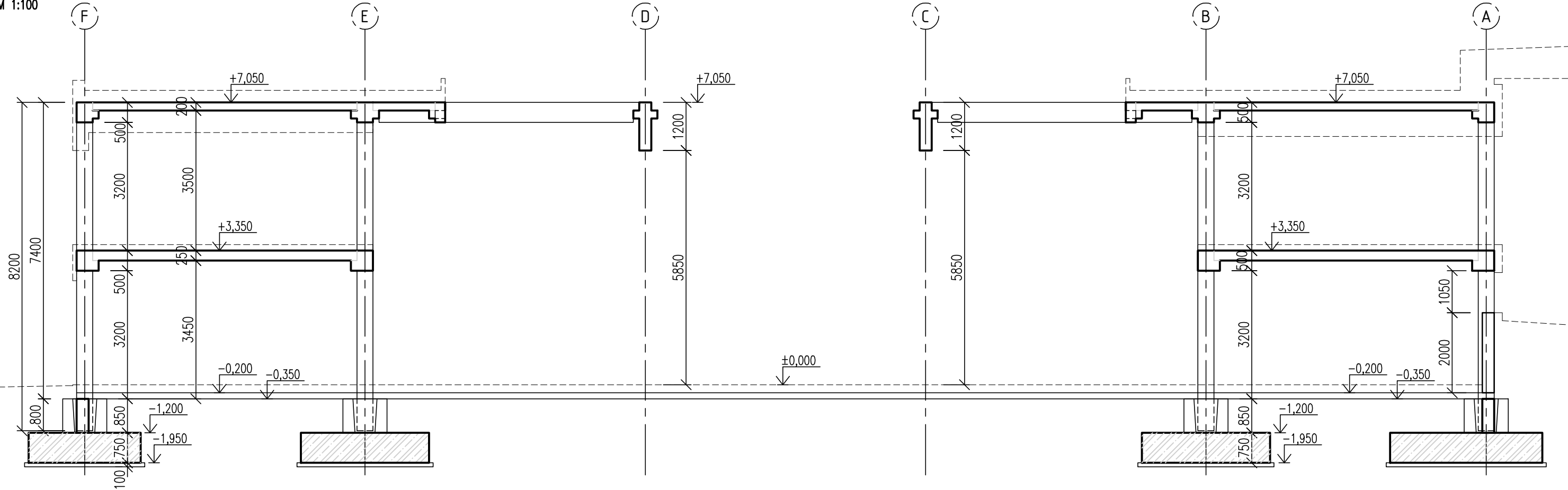

±0,000= 282,50 m n.m. B.p.v.

| | | | |
|---|---|----------------------|--------------|
| architekt | Ing. arch. Lukáš Tecl | PROJEKTANT ČÁSTI PD: | |
| zodp. projektant | Ing. Lukáš Janda | Ing. Lukáš Janda | |
| vpracoval | Ing. Roman Seiter | Jánošíkova 155 | |
| Obec: | Popůvky | Kraj: | Jihomoravský |
| Investor: | POWERBRIDGE spol. s r.o., Vintrova 262/9, 66441 Popůvky | | |
| Název stavby: | | formát | |
| NOVOSTAVBA ADMINISTRATIVNĚ VÝROBNÍHO OBJEKTU POWERBRIDGE POPŮVKY, parcela č. 1624/59 | | 4 x A4 | |
| | | datum | |
| | | 02/2017 | |
| Název objektu: | | stupeň | |
| Část: | | DPS | |
| D.1.2 STAVEBNĚ KONSTRUKČNÍ ŘEŠENÍ | | č. zakázky | |
| Název výkresu: | | arch. č. | |
| ŘEZY | | mřítko: | |
| | | č. výkresu: | |
| | | 1:100 | |
| | | 105 | |